

# Informe de indicadores 2020

Programa Ondas Caldas

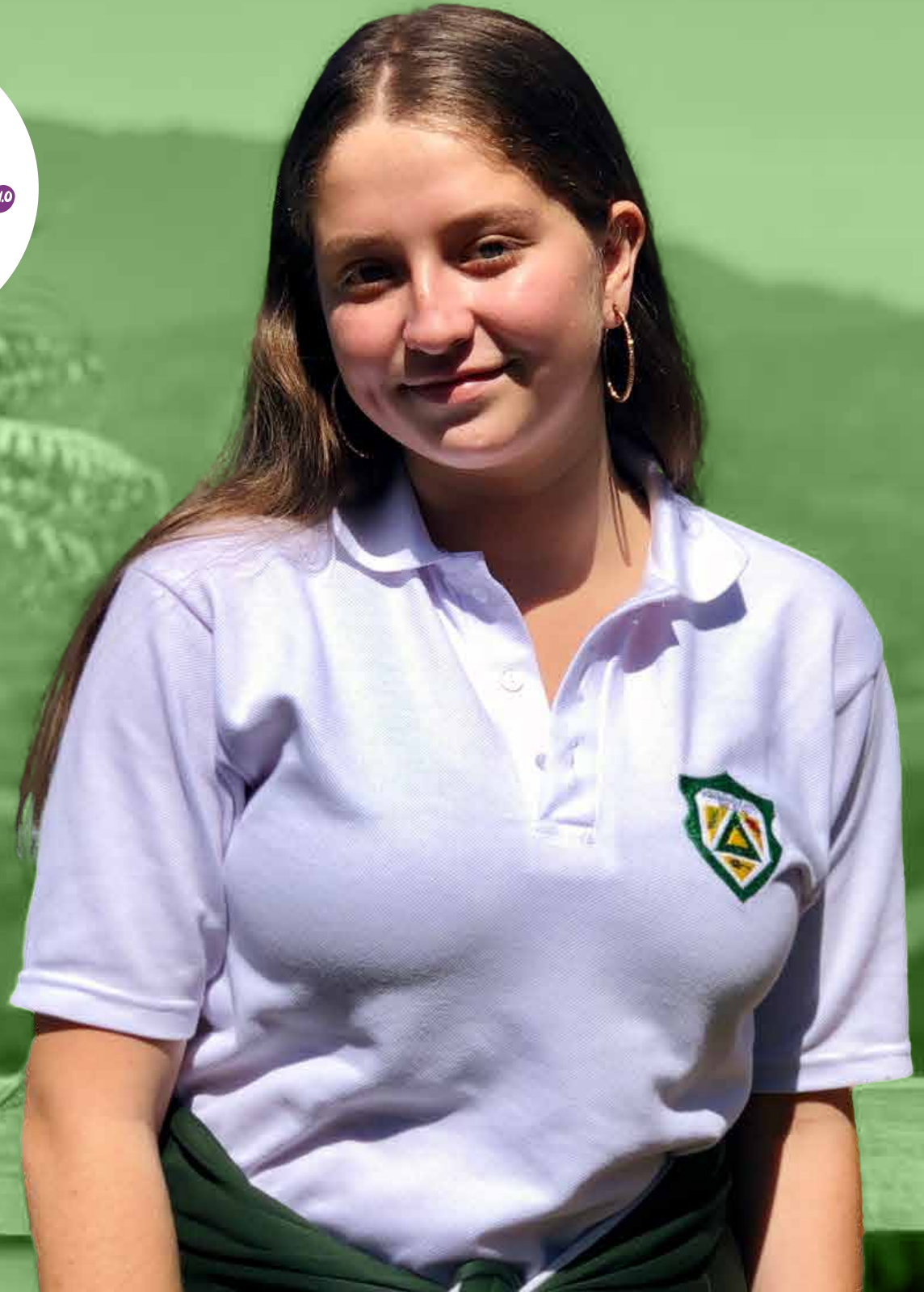

El conocimiento es de todos

Minciencias



Secretaría de Desarrollo Empleo e Innovación







## Programa Ondas Caldas 2020

### Población vulnerable vinculada al Programa

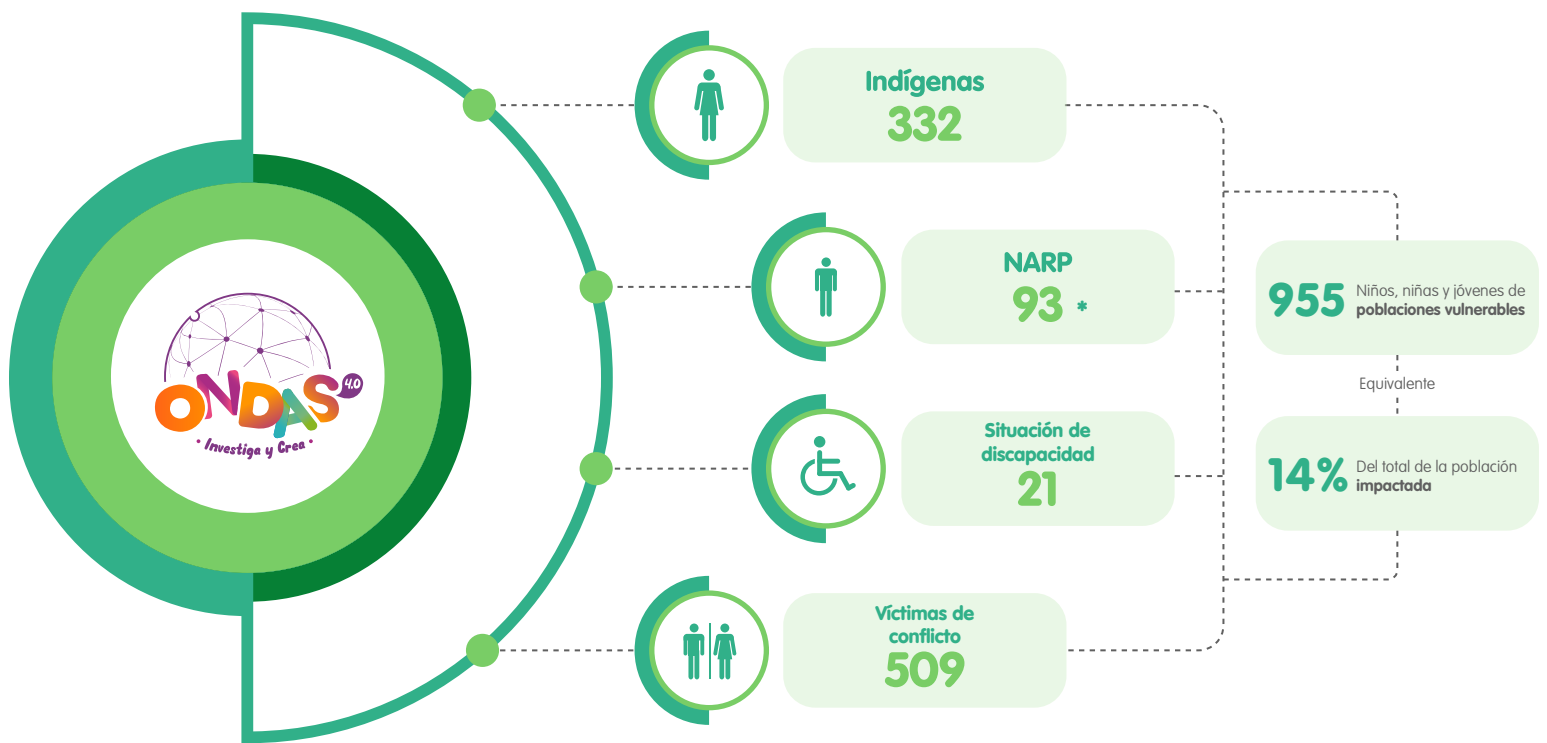

**Nota** | NARP - Siglas para referenciar las poblaciones Negras, Afrocolombianas, Raizales y Palenqueros.

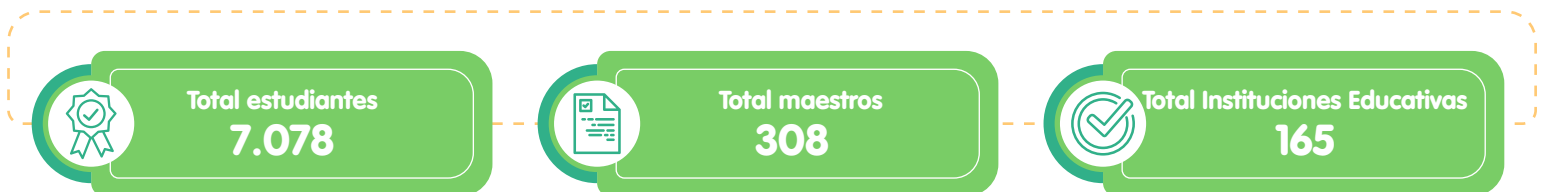

## Reconocimiento a maestros e Instituciones Educativas

### Premio Enseña por Caldas - Secretaría de Educación - Gobernación de Caldas

Nombre del maestro	Municipio	Institución Educativa
Andrés Felipe Oliveros	La Dorada	I.E. La Dorada - Sede Caldas
Alexis Martínez	Marquetalia	I.E. Escuela Normal La Presentación
Cristian Camilo Montes	Anserma	I.E. Jerónimo de Tejelo
Marta Teresa Velásquez	Anserma	I.E. Escuela Normal Rebeca Sierra
Maria Esneda Cardona	Marquetalia	I.E. Escuela Normal La Presentación
Laura Marcela Yarhe	Aguadas	I.E. Escuela Normal Claudina Múnera
Marisol López	Aguadas	I.E. Escuela Normal Claudina Múnera
Leticia González González	Aranzazu	I.E. Pio XI
Doralba Salazar Morales	Aranzazu	I.E. Alegrías
Martha Lucía Giraldo Arias	Pácora	I.E. Francisco José de Caldas
Liliana Serna Hernández	Pácora	I.E. Francisco José de Caldas
Sergio Joan Vargas	Belalcázar	I.E. El Madroño
Jhon Fredy Álvarez Ospina	Manzanares	I.E. Gregorio Gutiérrez Gonzáles
John Edison Martínez Delgado	Victoria	I.E. Cañaverál
Maria Johana Gómez Murillo	Aranzazu	I.E. Juan Crisóstomo Osorio
Ana Milena Loaiza	Belalcázar	I.E. El Águila
Andrés Ballesteros Pinzón	Samaná	I.E. La Palma
Leandro Arbeláez	Samaná	I.E. El Silencio
Azucena López Amezcua	Marquetalia	I.E. Juan XXIII
Paula Andrea López	Salamina	I.E. El Perro
José Alexander Moreno	Marmato	I.E. Cabras
Carlos Alberto Valencia	Villamaría	I.E. Gerardo Arias Ramírez
Héctor Fabio Álvarez	Salamina	I.E. Pio XII
Karen Julieth Osorio	Chinchiná	I.E. Naranjal
Martha Lucía Giraldo Arias	Pácora	I.E. Francisco José de Caldas
León Darío Bañol	Riosucio	I.E. Bonafont
Nubia Estella Castaño	Manzanares	I.E. Manzanres